

# **UWAGI:**

- Systemy odwodnienia dachu dostosować do lokalnych warunków oraz przyjętych rozwiązań systemowych, plotki śniegowe zastosować
- Na dachu przewidziano wywiewniki wentylacyjne, jako kształtki elementów pokrycia dachowego.
- Obróbki blacharskie z blachy powlekanej w kolorze pokrycia dachowego. Stosować obróbki blacharskie, ławy kominiarskie i akcesoria dachowe producenta elementów pokrycia
- Zastosować wywiewniki i nawiewy okapowe
- W miejscach nierzadkich (kosze, krawędzie, kalenice, przełamania połaci) zastosować dodatkową warstwę folii izolacyjnej.

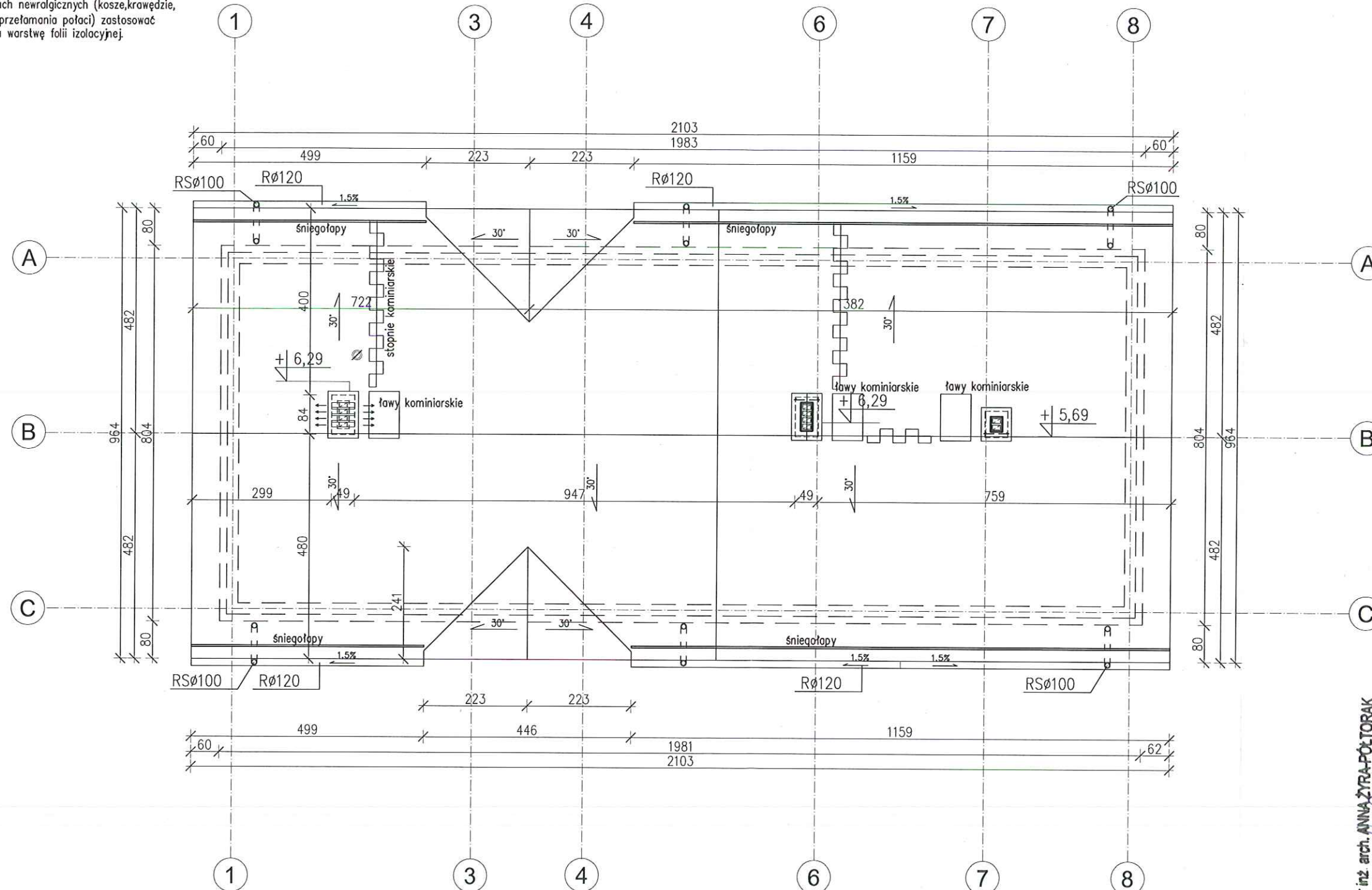

mgr inż. arch. ANNA ŻYRĄPÓŁTORAK  
upr. nr GAS/834/A-42/84  
ul. Łęzkowskiego 10  
33-300 NOWY SĄCZ  
tel. 18 443 62/55

## **UWAGI:**

1. WYMIARY SPRAWDZIĆ NA BUDOWIE, W RAZIE NIEZGODNOŚCI SKONTAKTOWAĆ SIĘ Z PROJEKTANTEM
2. WSZYSTKIE ZMIANY UZGODNIĆ Z PROJEKTANTEM
3. RYSUNEK ROZPATRYWAĆ ŁĄCZNIE Z PROJEKTAMI BRANŻOWYMI

Biuo Projektowe **AREA-STUDIO-3** 33-300 NOWY SĄCZ  
ul. Głowackiego 34a pok. 14 tel. (+48) 603 891626

Obiekt adres:	Budowa budynku zaplecza szatniowo-sanitarnego z infrastrukturą towarzyszącą oraz remont istniejącego boiska sportowego na dz. ew. nr 148/1/183 obręb Zbyszyce miejscowość Sienna Gm. Gródek Nad Dunajcem
Investor:	Gródek Nad Dunajcem adres 33-318 Gródek Nad dunajcem nr 54
Przedmiot rysunku:	RZUT POŁACI DACHOWYCH - projekt budowlany

Podpis i numer:  
mgr inż. arch. ANNA ŻYRĄPÓŁTORAK  
upr. nr GAS/834/A-42/84  
ul. Łęzkowskiego 10  
33-300 NOWY SĄCZ  
tel. 18 443 62/55

Projektant-rodzaj: 12/2016  
BRAZA BUDOWLANA  
projektant: mgr inż. arch. Przemysław Gosztyla  
upr. nr MPOIA/0412015

Skala:  
1:100  
Nr rysunku:  
4





# **MATERIALY ELEWACYJNE I KOLORYSTYKA ELEWACJI**

- 1-DACH: BLACHODACHÓWKA-SZARY
- 2-ŚCIANY PARTERU : TYNK KOLOR BIAŁY
- 3-ELEMENTY DREWNIANE : DREWNO -KOLOR NATURALNY
- 4-COKÓŁ: OKŁADZINA KLINKIEROWA - KOLOR SZARY
- 5-KOMIN: OKŁADZINA KLINKIEROWA - KOLOR SZARY
- 6-STOLARKA DRZWIOWA I OKIENNA: PCV -KOLOR SZARY

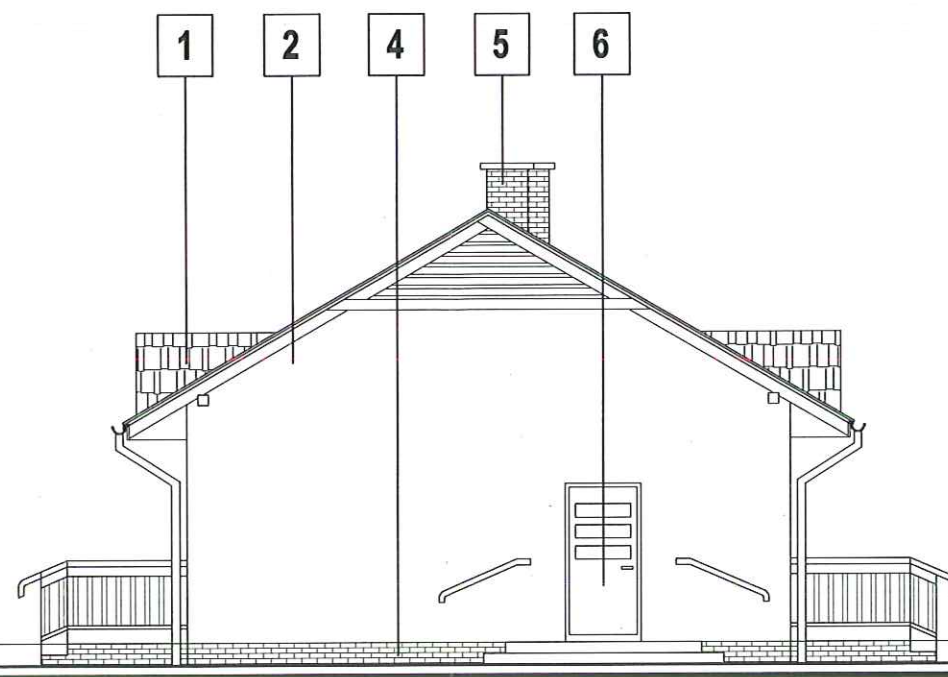

ELEWACJA - POLUDNIOWO ZACHODNIA  
skala 1:100

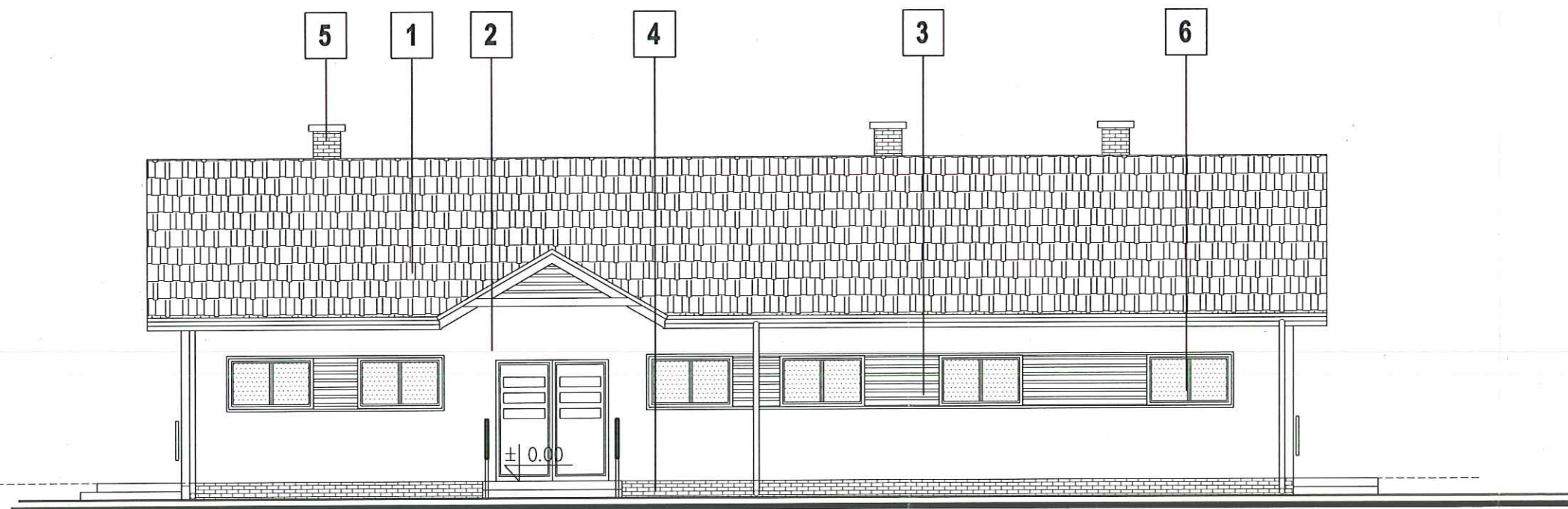

ELEWACJA POLUDNIOWO ZACHODNIA  
skala 1:100

UWAGI:

1. WYMIARY SPRAWDZIĆ NA BUDOWIE, W RAZIE  
NIEZGODNOŚCI SKONTAKTOWAĆ SIĘ Z PROJEKTANTEM
2. WSZYSTKIE ZMIANY UZGODNIĆ Z PROJEKTANTEM
3. RYSUNEK ROZPATRYWAĆ ŁĄCZNIE Z PROJEKTAMI BRANŻOWYMI

mgr inż. arch. ANNA ŻYRA-PÓŁTORAK  
upr. nr GAS. 834/A-42/84  
ul. Szlowski 10  
33-300 NOWY SĄCZ  
Tel. 18 443 62 55

Biuo Projektowe **AREA-STUDIO-3** 33-300 NOWY SĄCZ  
ul. Głowackiego 34a pok. 14 tel. (+48) 603 891626

Obiekt adres:	Budowa budynku zaplecza szatniowo- sanitarnego z infrastrukturą towarzystającą oraz remont istniejącego boiska sportowego na dz. ew. nr 148/1 1/83 obręb Zbyszyce miejscowość Sienna Gm. Gródek Nad Dunajcem
Inwestor:	Gródek Nad Dunajcem adres 33-318 Gródek Nad dunajcem nr 54
Przedmiot rysunku:	ELEWACJE - projekt budowlany

Podpis i numer:  
mgr inż. arch. Anna Żyra-Półtorak  
ul. Szlowski 10  
33-300 NOWY SĄCZ  
Tel. 18 443 62 55

Projektant-rodzaj  
BRAZA BUDOWLANA  
projektant:  
mgr inż. arch. Przemysław Gosztola  
upr. nr MPOIA /041/2015

Skala:  
1:100  
Nr rysunku:  
5





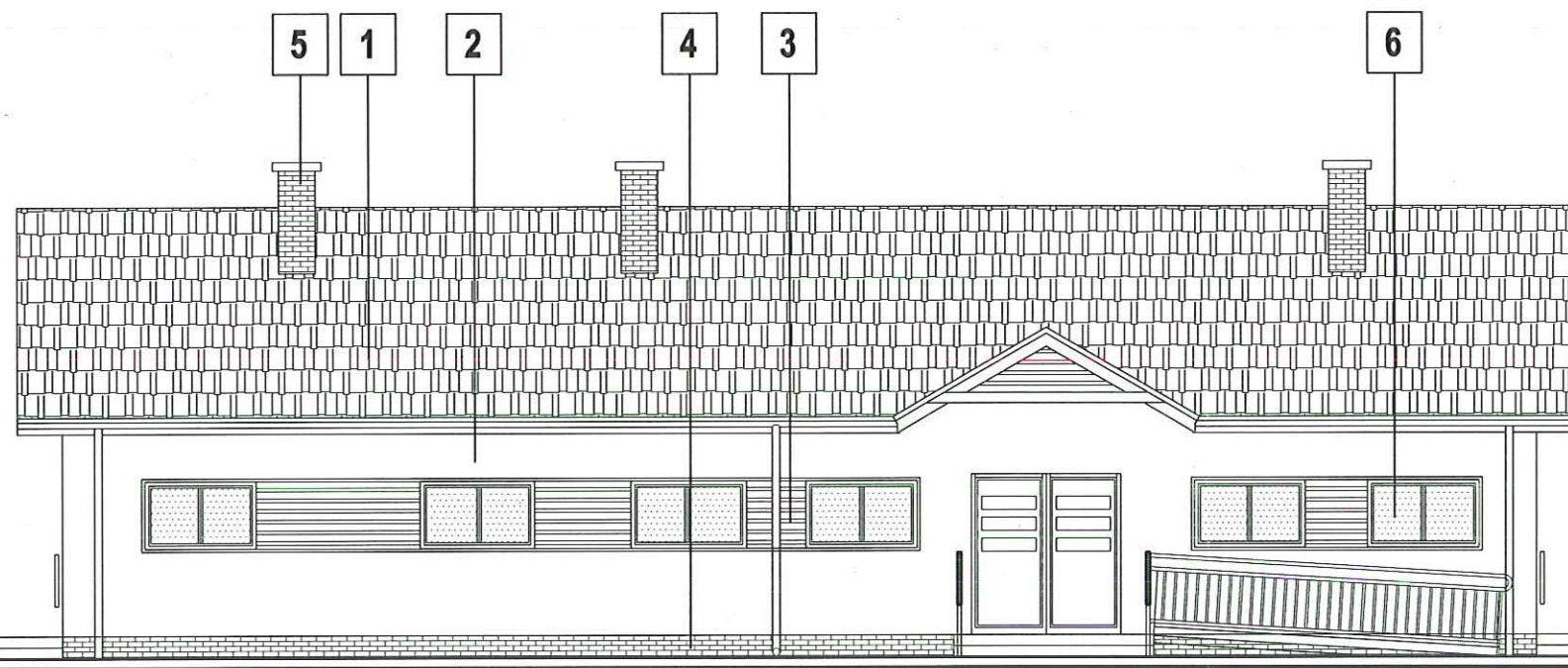

ELEWACJA - POLUDNIOWO WSCHODNIA  
skala 1:100

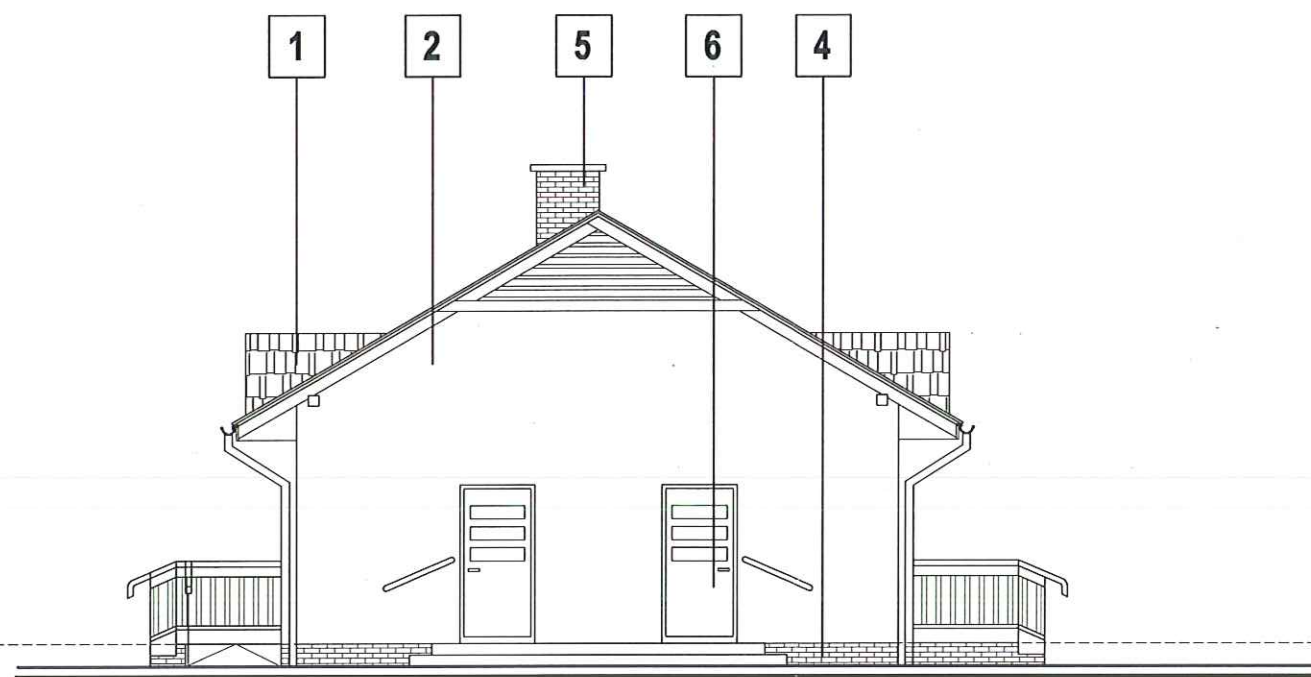

ELEWACJA PÓLNOCNO- WSCHODNIA  
skala 1:100

# **MATERIALY ELEWACYJNE I KOLORYSTYKA ELEWACJI**

- 1-DACH: BLACHODACHÓWKA-SZARY
- 2-ŚCIANY PARTERU : TYNK KOLOR BIAŁY
- 3-ELEMENTY DREWNIANE : DREWNO -KOLOR NATURALNY
- 4-COKÓŁ: OKŁADZINA KLINKIEROWA - KOLOR SZARY
- 5-KOMIN: OKŁADZINA KLINKIEROWA - KOLOR SZARY
- 6-STOLARKA DRZYMOWA I OKIENNA: PCV -KOLOR SZARY

mgr inż arch. ANNA ŻYRA-PÓŁTORAK  
upr. nr G/S: 834/A-42/84  
ul. Liszkowskiego 10  
33-300 NOWY SĄCZ  
Tel. 18 443 62 55

Biuo Projektowe **AREA-STUDIO-3** 33-300 NOWY SĄCZ  
ul. Głowackiego 34a pok.14 tel. (+48) 603 891626

Podpis i numer:  
mgr inż. arch. Anna Żyra-Półtorak  
ul. Liszkowskiego 10  
33-300 NOWY SĄCZ  
Tel. 18 443 62 55

Projektant-rodzaj | 01/2017  
BRAZA BUDOWLANA  
projektant:  
mgr inż. arch. Przemysław Gosztyla  
upr. nr MPOIA /041/2015

Skala:  
1:100  
Nr rysunku:  
6

Obiekt adres:  
Inwestor:  
Przedmiot rysunku:

33-300 NOWY SĄCZ  
ul. Głowackiego 34a pok.14 tel. (+48) 603 891626  
Budowa budynku zaplecza szatniowo- sanitarnego z infrastrukturą towarzyszącą oraz remont istniejącego boiska sportowego na dz. ew. nr 148/1 1/83 obręb Zbyszyce miejscowość Sienna Gm. Gródek Nad Dunajcem  
Gródek Nad Dunajcem  
adres 33-318 Gródek Nad dunajcem nr 54  
ELEWACJE  
- projekt budowlany

## **UWAGI:**

1. WYMIARY SPRAWDZIĆ NA BUDOWIE, W RAZIE NIEZGODNOŚCI SKONTAKTOWAĆ SIĘ Z PROJEKTANTEM
2. WSZYSTKIE ZMIANY UZGODNIĆ Z PROJEKTANTEM
3. RYSUNEK ROZPATRYWAĆ ŁĄCZNIE Z PROJEKTAMI BRANŻOWYMI









WIDOK B-B  
SKALA 1:100

WIDOK Z PRZODU  
SKALA 1:100

rygiel stalowy

120x60x5

Poz.1  
słupek stalowy

☐ 120x60x5

teren istniejący,

siatka polipropylenowa

RZUT FUNDAMENTÓW  
SKALA 1:100

mgr inż. arch. ANNA ŻYRAPÓŁTORAK  
upr nr GAS. 934/A-42/84  
ul. Iżkowskiego 10  
33-300 NOWY SĄCZ  
Tel. 18 443 62 55

Biuro Projektowe **AREA-STUDIO-3**  
Tel. 18 443 62 55

Biuro Projektowe

Projektant-rodzaj	12/2016
-------------------	---------

BRAZA BUDOWLANA

BRAZA BUDOWLANA  
projektant:  
mgr inż. arch. Przemysław Gosztyła  
upr. nr MPOIA /041/2015

Skala:

 $1:10$ 

Nr rysunku:

01

Obiekt  
adres:

Investor:

Przedmiot rysunku:

Budowa budynku zaleca się

Budowa budynku zaplecza szatniowo- sanitarnego z Infrastrukturą towarzyszącą oraz remont istniejącego boiska sportowego na dz. ew. nr 148/1 1/83 obręb Zbyszyce miejscowość Sienna Gm. Gródek Nad Dunajcem

Gródek Nad Dunajcem  
adres 33-318 Gródek Nad dunajcem nr 54

SIATKA WYLAPUJACA PILKE

- projekt budowlany

# SIATKA WYŁAPUJĄCA PILKE